みどりの百面相

門倉さとし　作詩
神野　和博　作曲

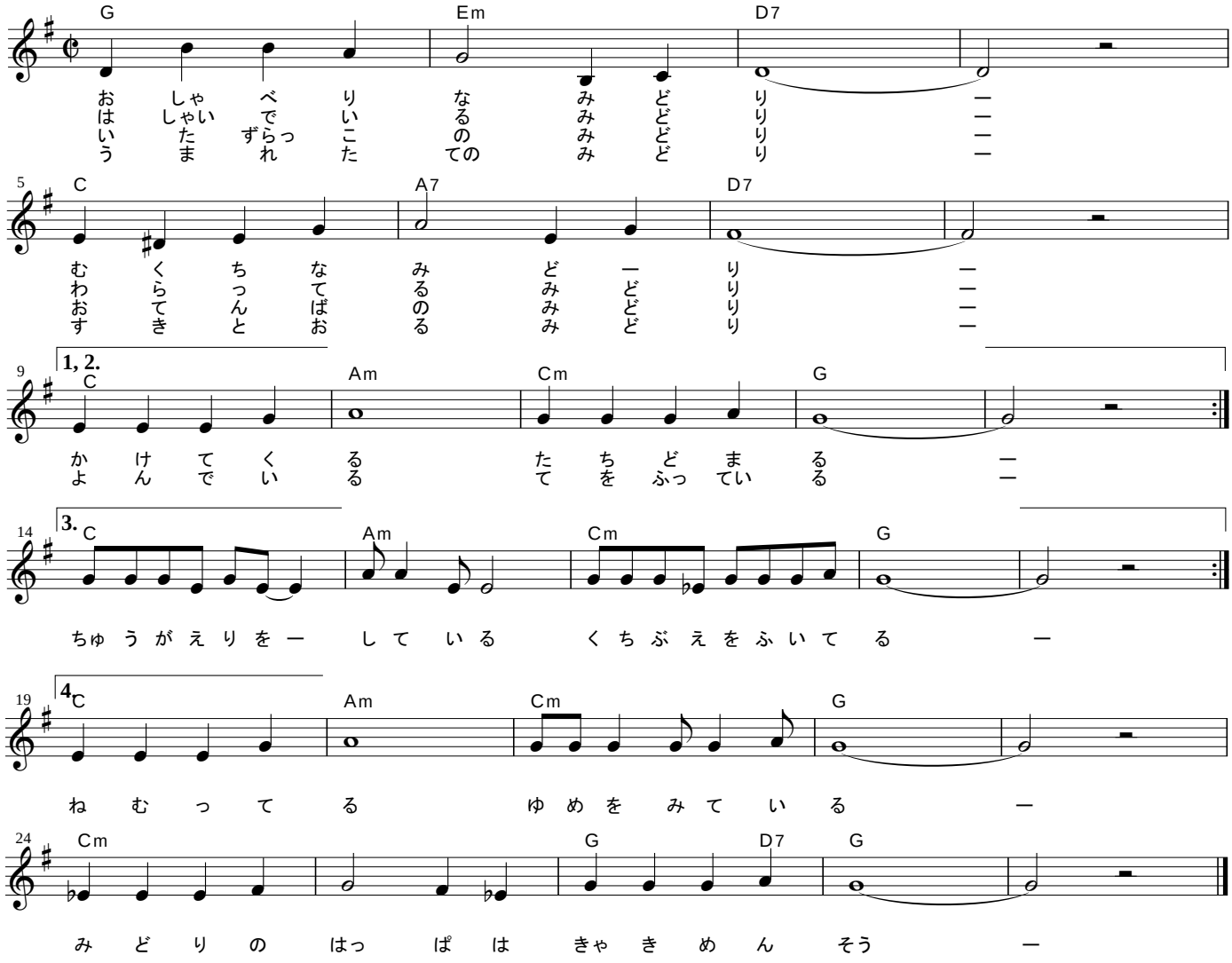

おやべりな　みどり
無口な　みどり
かけてくる
立ちどまる

はしゃいでいる　みどり
わらっている　みどり
呼んでいる
手をふっている

いたずらっこの　みどり
おてんばの　みどり
宙返りをしている
くちぶえを吹いている

生まれたての　みどり
すきとおる　みどり
ねむっている
ゆめをみている

みどりの葉っぱは　百面相

©2002 jinno